

## concluídos



IPL/2023/PCK/PST\_ESELx | [PCK/PST] Ensino das Ciências no 1.º Ciclo - O desenvolvimento do conhecimento didático na formação inicial de professores

[nacional] não competitivo >=22<=25 2023 2023-2024 Bianor Valente concluido integrado Linha investigação Lisboa Maria João Silva NÚCLEO Paulo Maurício Políticas Educativas Didáticas e Formação projeto



[DISCUSSÃO] O desenvolvimento do pensamento crítico através da abordagem de temas controversos

[nacional] não competitivo >=22<=25 2023 2023-2024 Bianor Valente concluído integrado Linha investigação Lisboa NÚCLEO Políticas Educativas Didáticas e Formação projeto Tiago Tempera



[ATUAS] Estudo sobre a transferência de modelos de Participação, Desafio, Envolvimento e Comunicação dos adultos para crianças em idade pré-escolar

[nacional] não competitivo >=22<=25 2023 2023-2024 concluído integrado Linha investigação Lisboa NÚCLEO Políticas Educativas Didáticas e Formação projeto Tiago Tempera



IPL/IDI&CA2023/Red(E)Prac\_ESELx | [Red(E)Prac] Red(E)Prac - Formação e Investigação em Educação de Infância

[nacional] não competitivo >=22<=25 2023 2023-2024 Clarisse Nunes concluido integrado Linha investigação Lisboa NÚCLEO Políticas Educativas Didáticas e Formação projeto



HABILIDADES TODA VIDA/CHI/OEI/23 Habilidades para toda la vida

[internacional] competitivo >=22<=25 2023 2023-2024 Carlos Brigas concluido Guarda integrado NÚCLEO Pedro Tadeu projeto TIC e Multimédia na Educação



2022.05347.PTDC | IC Senior X - Impacto da Informação e da comunicação na experiência do sénior na comunidade online miOne

[nacional] competitivo 2023-2023 concluido integrado NÚCLEO outra projeto Sónia Ferreira Viseu



2022-1-TR01-KA220-HED-000085572 | THID DEVELOPING A HIGHER EDUCATION CURRICULUM IN SET TEACHING FOR THE HEALTH PROTECTION AND PROMOTION OF INTELLECTUALLY DISABLED INDIVIDUALS

[internacional] competitivo 2023-2024 Carlos Brigas concluido Educação Cidadania e Inclusão integrado NÚCLEO Pedro Tadeu projeto



Project 101089881 | [WOMEN-UP] WOMEN IN SPORT: GENDER RELATIONS AND FUTURE PERSPECTIVES

[internacional] competitivo 2022-2024 Abel Figueiredo Antonino Pereira concluido Francisco Mendes integrado NÚCLEO outra projeto Viseu





[MUTATIS MUTANDIS] Atividade Desportiva, Sensibilização e Mudança

[nacional] competitivo >=22<=25 2022 2022-2023 Antonino Pereira concluído Educação Cidadania e Inclusão integrado Linha investigação NÚCLEO projeto Viseu



2022-1-PT01-KA210-SCH-000082615 | BEEUC Be a European Union Citizen

[internacional] competitivo 2022-2024 Carlos Brigas concluido Guarda integrado NÚCLEO Pedro Tadeu Políticas Educativas Didáticas e Formação projeto

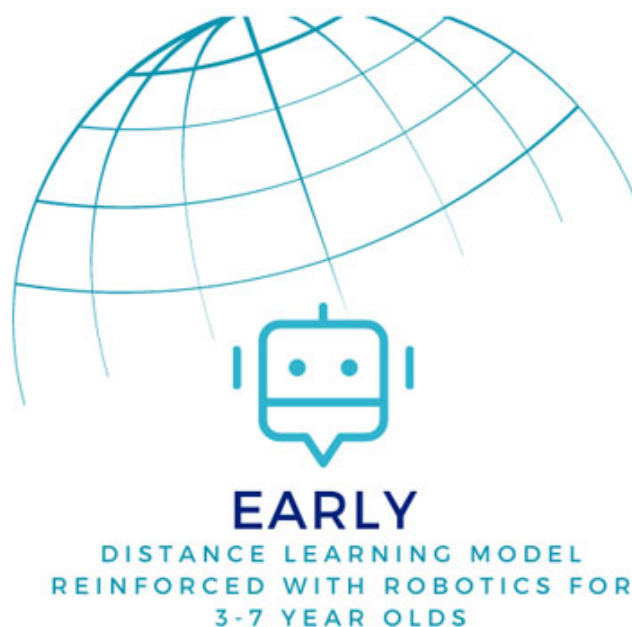

2021-1-TR01-KA220-HED-000027617 | EARLY DISTANCE LEARNING MODEL REINFORCED WITH ROBOTICS FOR 3-7 YEARS OLD CHILDREN

[internacional] competitivo 2022-2024 Catarina Liane Araújo concluído integrado Maria Pacheco Figueiredo NÚCLEO projeto Susana Amante TIC e Multimédia na Educação Viseu



POCH-02-53I2-FSE-000014 | [A4] IPV Equitativo

[nacional] competitivo 2022-2023 concluido Educação Cidadania e Inclusão integrado Joana Fialho Joana Fialho NÚCLEO projeto Viseu



POCH-02-53I2-FSE-000014 | [A6] Educação e Cocriação no Metaverso numa abordagem mista

[nacional] competitivo 2022-2023 Ana Souto e Melo Catarina Sousa concluido José Pereira Maria Pacheco Figueiredo Nídia Morais NÚCLEO Paula Rodrigues Pedro Rito projeto Sónia Ferreira TIC e Multimédia na Educação Viseu



PIDI/CISeD/2022/006 | STORYTOUR - O uso do storytelling em vídeos promocionais turísticos

[nacional] não competitivo 2022-2024 concluído integrado não financiado NÚCLEO outra projeto Sónia Ferreira  
Visu



2022-1-FR01-KA210-VET-000084666 | [LAIMATIS] Mother Tongue in social intervention

[internacional] competitivo >=22<=25 2022 2022-2024 concluido Didiana Fernandes integrado NÚCLEO projeto  
Viseu



[IPL/2022/AE.Maps\\_ESELx | \[AE.Maps\] Aprendizagens essenciais: mapear para promover a integração curricular](#)

[\[nacional\] não competitivo >=22<=25 2022 2022-2023 Bianor Valente concluido integrado Lina Brunheira Linha investigação Lisboa Maria João Silva NÚCLEO Nuno Martins Ferreira Políticas Educativas Didáticas e Formação projeto](#)





2021-1-ES01-KA220-VET-000034610 | INTERMOVE+

[internacional] competitivo 2022-2024 Célia Ribeiro concluído integrado NÚCLEO Políticas Educativas Didáticas e Formação projeto Viseu



[POCH-02-53I2-FSE-000027 | Stay with Us](#)

[\[nacional\] competitivo 2022-2023 Cátia Magalhães concluído Didiana Fernandes Educação Cidadania e Inclusão integrado NÚCLEO Paula Xavier projeto Viseu](#)

# Termas Saúde

Termas Centro

[PC/PAI] Valorização das Termas da Região Centro: Ferramenta inovadora de avaliação e Acompanhamento dos Tratamentos Termais

[nacional] competitivo >=22<=25 2021 2021-2023 Cláudia Chaves concluido Educação para a Saúde e Qualidade de Vida integrado Joana Fialho Linha investigação NÚCLEO projeto Viseu



[Like a bird... Projeto de Intervenção Artística](#)

[\[nacional\] competitivo >=22<=25 2021 2021-2022 Ana Souto e Melo Catarina Sousa concluido integrado José Pereira NÚCLEO Paula Rodrigues projeto Viseu](#)

# se: Saúde e Educação Materno-Infantil do Gungo

Saúde e Educação Materno-Infantil do Gungo:  
Projeto investigação-ação

FCT AGA-KHAN / 541650637 / 2019 | SEiGungo: GUNGO'S HEALTH, EDUCATION AND MATERNAL AND CHILD QUALITY OF LIFE: AN ACTION-RESEARCH PROJECT

[nacional] competitivo <=21 2021 2021-2024 Ana Paula Cardoso concluido Educação para a Saúde e Qualidade de Vida integrado NÚCLEO projeto Viseu



EISuFood



CERNAS-IPV/2020/003 | EISUFOOD - STUDY ABOUT FOOD HABITS AND KNOWLEDGE ABOUT EDIBLE INSECTS AS SUSTAINABLE FOODS

[nacional] não competitivo >=22<=25 2021 2021-2022 Ana Paula Cardoso concluido Educação para a Saúde e Qualidade de Vida integrado NÚCLEO projeto Viseu



CENTRO 01-0246-FEDER-000044 | InovC+ ECOSSISTEMA DE INOVAÇÃO INTELIGENTE DA REGIÃO CENTRO

[nacional] competitivo >=22<=25 2021 2021-2022 concluido Educação para o Empreendedorismo e Sustentabilidade Guarda integrado Luís Sousa NÚCLEO projeto Teresa Paiva Viseu



# FAZER A NÃO FAZENDO DIFERENÇA

[apoios especiais IPV] FAZER A DIFERENÇA, NÃO FAZENDO DIFERENÇA

[nacional] competitivo >=22<=25 2021 2021-2022 concluído Didiana Fernandes Educação Cidadania e Inclusão integrado Joana Fialho NÚCLEO projeto Sara Felizardo Viseu



[apoios especiais IPV] Exploração de metodologias online no desenvolvimento de competências na área do audiovisual

[nacional] competitivo >=22<=25 2021 2021-2022 concluído Filomena Sobral integrado Nídia Morais NÚCLEO Pedro Rito projeto Sónia Ferreira Teresa Gouveia TIC e Multimédia na Educação Viseu



[apoios especiais IPV] SGC2 Stepping Up to Global Challenges 2: Learning English while Fighting the Outbreak of Covid-19

[nacional] competitivo <=21 2021 2021-2022 concluido integrado NÚCLEO outra projeto Susana Amante Viseu



POCI-03-33B5-FSE-072070 | Link me up - 1000 ideias

[nacional] competitivo >=22<=25 2021 2021-2023 Ana Isabel Silva Carlos Vasconcelos Catarina Sousa Clarinda Barata concluido Educação para o Empreendedorismo e Sustentabilidade integrado Leiria Lúcia Magueta NÚCLEO projeto Rosina Fernandes Susana Amante Viseu



2020-1-PT01-KA226-SCH-094911 | [DiGITool] Digital inclusive Tool

[internacional] competitivo >=22<=25 2021 2021-2023 concluido Educação Cidadania e Inclusão integrado internacionais Leiria Linha investigação Marta Nogueira NÚCLEO projeto



13862389 | [COMentoria] Análise SWOT da Comunicação do Programa Mentori@IPL. Contributos para Maior Adesão dos Estudantes

[nacional] não competitivo >=22<=25 2021 2021-2022 Ana Gama concluido Educação Cidadania e Inclusão integrado Linha investigação Lisboa NÚCLEO projeto



[LDGIS] Age 2.0! Seniores em Rede, Engagement e Literacia digital

[nacional] não competitivo >=22<=25 2021 2021-2022 Ana Gama concluído Educação Cidadania e Inclusão integrado Linha investigação Lisboa NÚCLEO projeto



#12458675 (PI&CA - CIED) | [EntreMAC] Entre: investigação em Mediação Artística e Cultural

[nacional] não competitivo >=22<=25 2021 2021-2023 concluido Cristina Cruz integrado Laurence Vohlgemuth Lisboa NÚCLEO outra projeto





IPL/2021/MCA\_VAL\_ESELx | [MCA\_VAL] Fiabilidade inter-observador e validade concorrente do instrumento “Motor Competence Assessment” de crianças dos 6 aos 10 anos

<=21 2021 Carlos Luz concluído Educação para a Saúde e Qualidade de Vida integrado Linha investigação Lisboa nacionais não competitivo não financiado NÚCLEO projeto



ESELx/IPL-CIED/PICA/2021/A03 | [MCA\_PND] Avaliação da competência motora em crianças com perturbações do neurodesenvolvimento

[nacional] não competitivo >=22<=25 2021 2021-2023 Carlos Luz concluído Educação para a Saúde e Qualidade de Vida integrado Linha investigação Lisboa não financiado NÚCLEO projeto



IPL/2022/MOOCs4ALL | [MOOCs4ALL] MOOC de estatística e matemática para todos

[nacional] não competitivo >=22<=25 2021 2021-2022 Carlos Luz concluído integrado Lisboa NÚCLEO projeto



2021-1-PT01-KA220-ADU-000028254 | [EducAGE] Improving competences of older people caregivers towards Healthy Ageing through digital transformation

[internacional] competitivo >=22<=25 2021 2021-2023 competitivo concluido Educação para a Saúde e Qualidade de Vida Guarda integrado internacionais NÚCLEO projeto Rosa Tracana



622213-EPP-1-2020-1-ES-SPO-SCP | [Para-Limits] Dual Career of Student-Athletes with Disabilities as a Tool for Social Inclusion

[internacional] competitivo >=22<=25 2021 2021-2023 Abel Figueiredo Antonino Pereira concluido Educação Cidadania e Inclusão Francisco Mendes integrado NÚCLEO projeto Visau



PCIF/GRF/0050/2019 | ShareFOREST

[nacional] competitivo >=22<=25 2021 2021-2024 Catarina Liane Araújo Cláudia Chaves concluido Educação  
Cidadania e Inclusão integrado Leiria Maria Pacheco Figueiredo NÚCLEO Olga Santos projeto Viseu



PROJ/IPV/ID&I/012 | COMUNICAÇÃO E SUSTENTABILIDADE AMBIENTAL: PRÁTICAS DAS CIDADES E COMPORTAMENTOS DOS PÚBLICOS

[nacional] competitivo >=22<=25 2021-2022 concluido integrado Luís Sousa NÚCLEO outra projeto Viseu



POCH-04-5267-FSE-000818 | Qualidade dos sistemas de ensino e formação de nível não-superior - Formação de docentes e outros agentes de educação e formação

[nacional] competitivo >=22<=25 2021 2021-2023 Ana Isabel Silva Carlos Vasconcelos Catarina Sousa concluido Emília Martins integrado Isabel Pereira José António Sargento Leiria NÚCLEO Políticas Educativas Didáticas e Formação projeto Rosina Fernandes Susana Amante Viseu





CENTRO-04-3560-FSE-072521 | MAIS E MELHOR EMPREENDEDORISMO EM VISEU DÃO LAFÕES

[nacional] competitivo >=22<=25 2021 2021-2023 Ana Mafalda Matias concluido Educação para o Empreendedorismo e Sustentabilidade integrado NÚCLEO projeto Viseu



621114-EPP-1-2020-1-AT-EPPKA3-VET-COVE [GREENOVET] Plataforma Europeia de Excelência em EFP para Inovação Verde

[internacional] competitivo >=22<=25 2020-2024 concluído Filipe Santos integrado Leiria Linha investigação NÚCLEO Políticas Educativas Didáticas e Formação projeto



PROJ/IPV/ID&I/026 | INCLUES+: DIVERSIDADE E INCLUSÃO NO ENSINO SUPERIOR

[nacional] competitivo <=21 2020 2020-2023 Ana Isabel Silva Ana Paula Cardoso Belmiro Rego concluido Educação Cidadania e Inclusão Emília Martins Esperança Ribeiro Francisco Mendes Graça Seco Hélia Pinto integrado Isabel Pereira Leiria Maria João Amante Maria João Santos Marta Fonseca NÚCLEO Paula Xavier projeto Rosina Fernandes Sandra Antunes Sara Felizardo Susana Amante Visu



PDR2020-2024-0581135 | Valorizar a Agricultura Familiar

[nacional] competitivo <=21 2020 2020-2022 Cátia Magalhães Cláudia Chaves concluido integrado NÚCLEO outra projeto Viseu



Iceland  
Liechtenstein  
Norway grants

PT-WORKLIFE-0013 | MAIs - MULHERES AGRICULTORAS EM TERRITÓRIOS DO INTERIOR

[internacional] competitivo <=21 2020 2020-2023 Cátia Magalhães Cláudia Chaves concluido Educação Cidadania e Inclusão integrado NÚCLEO projeto Viseu



2020-1-TR01-KA203-092333 | ALGOLITTLE - ALGORITHMIC THINKING SKILLS THROUGH PLAY-BASED LEARNING FOR FUTURE'S CODE LITERATES

[internacional] competitivo <=21 2020 2020-2022 Belmiro Rego concluido Cristina Azevedo Gomes Maria Pacheco Figueiredo NÚCLEO projeto Susana Amante TIC e Multimédia na Educação Viseu

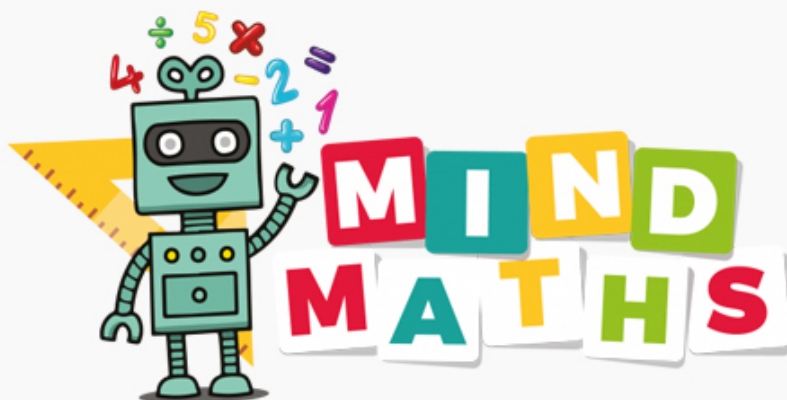

2020-1-TR01-KA203-092209 | MINDMATHS | FLIPPED LEARNING PRACTICES TO RELEASE MATHS ANXIETY WITH THE USE OF ROBOTICS

[internacional] competitivo <=21 2020 2020-2022 concluído Cristina Azevedo Gomes integrado Luís Menezes Maria Pacheco Figueiredo NÚCLEO projeto TIC e Multimédia na Educação Viseu



POCI-02-0853-FEDER-046425 | S4Agro - SOLUÇÕES SUSTENTÁVEIS PARA O SETOR AGROINDUSTRIAL

[nacional] competitivo <=21 2020 2020-2023 concluido Guarda integrado NÚCLEO projeto Teresa Paiva





[IPL/2020/SCAPE.COM\\_ESCS](#) | [\[Scape.com\]](#) Comunicar a Paisagem: Leitura e Exploração de Paisagens

[\[nacional\]](#) competitivo <=21 2020 2020-2022 concluido [Cristina Cruz](#) integrado [Linha investigação Lisboa](#) [NÚCLEO](#) projeto [TIC e Multimédia na Educação](#)



[PT/FB/BL-2018-331](#) | [Frontostriatal neurophysiological underpins of decision-making](#)

[\[nacional\] competitivo <=21 2020 2020-2023 Ana Margarida Cunha concluído Educação para a Saúde e Qualidade de Vida integrado Linha investigação NÚCLEO projeto Viseu](#)



[CATIE] Comunidades de Aprendizagem Transformativa para a Inclusão Educativa

[nacional] não competitivo >=22<=25 2020 2020-2023 concluído Educação Cidadania e Inclusão integrado Linha investigação Lisboa não financiado NÚCLEO projeto Tiago Tempera



621441-EPP-1-2020-1-ES-EPPKA3-IPI-SOC-IN | [INARTdis] Fostering social inclusion for all through artistic education: developing support for students with disabilities

[internacional] competitivo <=21 2020 2020-2023 Bianor Valente Clarisse Nunes concluido Educação Cidadania e Inclusão integrado Lisboa NÚCLEO projeto Tiago Almeida



2020-1-DE02-KA204-007659 | [NEEDS] Networking of European Education Initiatives Dedicated to Global Sustainability

[internacional] competitivo <=21 2020 2020-2022 concluído Educação Cidadania e Inclusão integrado Leiria NÚCLEO Olga Santos projeto



POCI-02-0752-FEDER-046021 | Portugal Polytechnics International Network - PPIN

[nacional] competitivo <=21 2020 2020-2023 concluido Florbela Rodrigues Guarda integrado NÚCLEO outra Políticas Educativas Didáticas e Formação projeto

# °PV HEALTH+

PROJ/IPV/ID&I/005 | iPV with Health Plus: Dinâmicas e Estratégias de Inclusão para a Promoção e Literacia em Saúde no Ensino Superior

[nacional] competitivo <=21 2020 2020-2022 Cláudia Chaves concluído Educação para a Saúde e Qualidade de Vida integrado João Paulo Balula NÚCLEO projeto Sandra Antunes Viseu



GR-068937 | [CApS] Universidade Católica e Aprendizagem pelo Serviço: Inovação e compromisso social

[nacional] competitivo <=21 2020-2023 Célia Ribeiro concluído integrado NÚCLEO Políticas Educativas Didáticas e Formação projeto Viseu





PROJ/IPV/ID&I/020 | AppSaúde: Empoderar para melhor Viver

[nacional] competitivo <=21 2020 2020-2022 Ana Paula Cardoso Cátia Magalhães concluído Educação para a Saúde e Qualidade de Vida integrado NÚCLEO projeto Sofia Campos Viseu



PROJ/IPV/ID&I/022 | EQuIPES - Estudo de Qualidade e Inovação Pedagógica no Ensino Superior

[nacional] competitivo <=21 2020 2020-2021 concluído integrado Maria Pacheco Figueiredo NÚCLEO Políticas Educativas Didáticas e Formação projeto Susana Amante Viseu



TEACHmi

612216-EPP-1-2019-1-EL-EPPKA3-IPI-SOC-IN | TEACHmi TEACHER PREPARATION FOR MIGRANT SCHOOL INCLUSION

[internacional] competitivo <=21 2020 2020-2022 Ana Paula Couceiro Figueira concluido integrado NÚCLEO outra Políticas Educativas Didáticas e Formação projeto Viseu



PROJ/IPV/ID&I/030 | [JASM] JANELA ABERTA SOBRE O MUNDO: LÍNGUAS ESTRANGEIRAS, CRIATIVIDADE MULTIMODAL E INOVAÇÃO PEDAGÓGICA NO ENSINO SUPERIOR

[nacional] competitivo <=21 2019 2019-2021 Ana Costa Lopes concluido integrado José Pereira Leiria NÚCLEO projeto Romain Muñoz Susana Amante Susana Fidalgo Véronique Delplancq Viseu



[KA201-B8CA5CAE] 2019-1-TR01-KA201-077307 | NEW APPROACHES IN INSPECTION: A POLYCENTRIC MODEL

[internacional] competitivo <=21 2019 2019-2021 Ana Costa Lopes Ana Paula Cardoso Belmiro Rego concluido João Rocha Maria Pacheco Figueiredo Nídia Moraes NÚCLEO Políticas Educativas Didáticas e Formação projeto Viseu



SAL, SABES ARTICULAR LINHAS!? CONSTRUÇÃO INTERDISCIPLINAR DO CONHECIMENTO

[nacional] não competitivo <=21 2019 2019-2021 concluído integrado Leiria não financiado NÚCLEO Olga Santos Paula Cristina Ferreira Políticas Educativas Didáticas e Formação projeto



2018-3-TR01-KA347-061750 | Çocuk Gibi Bak SEE LIKE A CHILD

[internacional] não competitivo <=21 2019 2019-2019 Carlos Brigas concluido Educação Cidadania e Inclusão Guarda integrado internacionais não financiado NÚCLEO Pedro Tadeu projeto



2019-1-ES01-KA203-065990 | SOCIAL INCLUSION AND ACADEMIC SUCCESS OF CHINESE STUDENTS IN EU HIGHER EDUCATION

[internacional] competitivo <=21 2019 2019-2022 concluído Educação Cidadania e Inclusão Elisabete Brito Guarda integrado Natália Gomes NÚCLEO projeto





[KA202-8CD5C970] 2019-1-TR01-KA202-076657 | DIGITAL ERA: WEB 3.0 AND BEYOND...

[internacional] competitivo <=21 2019 2019-2021 Belmiro Rego concluido Cristina Azevedo Gomes integrado Maria Pacheco Figueiredo Nidia Moraes NÚCLEO Pedro Rito projeto TIC e Multimédia na Educação Viseu



2018-1-ES01-KA201-050903 | CONECTANDO MUNDOS

[internacional] competitivo <=21 2019 2019-2020 concluído Filipe Santos integrado Leiria NÚCLEO projeto TIC e Multimédia na Educação



IDI&CA-IPL/2019-CMSAU-CR | [CMSAU-CR] A competência motora como marcador de saúde em crianças do 1º ciclo [nacional] não competitivo <=21 2019 2019-2020 Carlos Luz concluído Educação para a Saúde e Qualidade de Vida integrado Linha investigação Lisboa não financiado NÚCLEO projeto



PTDC/CED-EDG/31480/2017 | [GoStem] Abordagem STEM e sua influência nas aprendizagens de Física, interesse e motivação

[nacional] competitivo <=21 2019 2019-2023 concluido integrado Linha investigação Lisboa NÚCLEO Paulo Maurício Políticas Educativas Didáticas e Formação projeto



IPL/2019/COZI\_AP\_ESELx | [COZI\_AP] Cozinhar a aprender: Recurso educativo digital para o desenvolvimento integrado de competências no 1.º Ciclo do Ensino Básico

[nacional] não competitivo <=21 2019 2019-2020 concluído integrado Linha investigação Lisboa Margarida Rodrigues não financiado NÚCLEO projeto TIC e Multimédia na Educação

# REASON

AAC n.º 02/SAICT/2017 e PTDC/CED-EDG/28022/2017 | [REASON] Raciocínio Matemático e Formação de Professores

[nacional] competitivo <=21 2019 2019-2022 concluido integrado Lina Brunheira Linha investigação Lisboa Margarida Rodrigues NÚCLEO Políticas Educativas Didáticas e Formação projeto



0541\_NEURO\_QUALYFAM\_6\_E | [NeuroQualyfam] Enfermedades Neurodegenerativas y Calidad de Vida Familiar  
[nacional] competitivo <=21 2019 2019-2021 concluido Guarda integrado NÚCLEO outra projeto Teresa Paiva



604501-EPP-1-2018-1-ES-EPPKA3-IPI-SOC-IN | [Orienta4YEL] Social inclusion and common values: the contribution in the field of education, training and youth

[internacional] competitivo <=21 2019 2019-2022 concluído Educação Cidadania e Inclusão integrado Leiria NÚCLEO projeto Sandrina Milhano Sara Lopes





PTDC/CED-EDG/31182/2017 | Guia de Campo: Ferramentas Móveis Interativas para a Aprendizagem Baseada no Local [Field Guide]

[nacional] competitivo <=21 2018 2018-2022 concluido Educação Cidadania e Inclusão Maria Pacheco Figueiredo projeto

# SEDUCE<sup>2.0</sup>

PTDC/IVC-COM/0072/2014 | SEDUCE 2.0 O USO DA INFORMAÇÃO E DA COMUNICAÇÃO NA COMUNIDADE ONLINE miOne PELO CIDADÃO SÊNIOR

[nacional] competitivo <=21 2018 2018-2021 concluido integrado NÚCLEO outra projeto Sónia Ferreira Viseu



PROJ/CIDETS/CGD/0006 | PONTES ENTRE A AGRICULTURA FAMILIAR E A AGRICULTURA BIOLÓGICA

[nacional] não competitivo <=21 2018 2018-2019 Cláudia Chaves concluido integrado NÚCLEO outra projeto Viseu



MEios MEDIAÇÃO INTERCULTURAL E OUTCOMES EM SAÚDE

[nacional] não competitivo <=21 2018 2018-2021 Cláudia Chaves concluído Educação para a Saúde e Qualidade de Vida integrado não financiado NÚCLEO projeto Viseu



[COMMUS] Fazer música, viver comunidade

[nacional] não competitivo <=21 2018 2018-2019 Ana Gama concluido integrado Linha investigação Lisboa NÚCLEO Políticas Educativas Didáticas e Formação projeto



2018-1-DE01-KA203-004221 | [EdUSchool] Melhorar a Formação de Professores na Europa através de University Schools

[internacional] competitivo <=21 2018 2018-2021 concluído integrado Linha investigação Lisboa NÚCLEO Políticas Educativas Didáticas e Formação projeto Tiago Tempera



IDI&CA/PlayTrain | [PlayTrain] O brincar e o jogo na formação e prática dos educadores de infância

[nacional] não competitivo <=21 2018 2018-2019 Clarisse Nunes concluído integrado Linha investigação Lisboa NÚCLEO Políticas Educativas Didáticas e Formação projeto



ESELX/IPL-CIED/2018/A31 | A estruturação no pensamento matemático

[nacional] não competitivo <=21 2018 2018-2019 concluído integrado Linha investigação Lisboa Margarida Rodrigues não financiado NÚCLEO Políticas Educativas Didáticas e Formação projeto





0595\_DISCOVER\_DUERO\_DOURO\_2\_E | Cooperación para la consolidación del espacio transfronterizo Duero - Douro como destino turístico de excelencia

[internacional] competitivo <=21 2018 2018-2022 concluído Didiana Fernandes Educação para o Empreendedorismo e Sustentabilidade integrado Isabel Vieira NÚCLEO projeto Viseu



[2017-1-DE02-KA202-004186 | Kit@ Media competency training for professionals in day-care centres and comparable institutions of Europe](#)

[\[internacional\] competitivo <=21 2018 2018-2020 Catarina Liane Araújo concluído integrado NÚCLEO projeto TIC e Multimédia na Educação Viseu](#)



PTDC/CED-EDG/28710/2017 | KML II - Laboratório de Tecnologias e Aprendizagem de Programação para Pré-Escolar e 1.º Ciclo de Ensino Básico

[nacional] competitivo <=21 2018 2018-2023 Catarina Liane Araújo concluído integrado NÚCLEO projeto TIC e Multimédia na Educação Viseu



[EPOPS] CAPACITANDO ORGANIZAÇÕES DE PAIS PARA PREVENIR O USO DE SUBSTÂNCIAS

[internacional] competitivo <=21 2018 2018-2020 Cátia Magalhães concluido Educação Cidadania e Inclusão integrado NÚCLEO projeto Viseu



LISBOA-01-0145-FEDER-02323 | ECO-SENSORS4HEALTH ECO-SENSORES NA PROMOÇÃO DA SAÚDE: APOIAR AS CRIANÇAS NA CRIAÇÃO DE ESCOLAS ECO-SAUDÁVEIS

[nacional] competitivo <=21 2017-2019 2018 Bianor Valente Carlos Luz Clarisse Nunes Cláudia Chaves concluido Cristina Azevedo Gomes Cristina Cruz integrado Lisboa Margarida Rodrigues Maria João Silva NÚCLEO outra Pedro Rito projeto TIC e Multimédia na Educação Visau



PROJ/CI&DETS/CGD/0001 | LEE LÍNGUAS ESTRANGEIRAS E EMPREGABILIDADE

[nacional] não competitivo <=21 2017-2018 Ana Costa Lopes concluido integrado NÚCLEO Políticas Educativas Didáticas e Formação projeto Susana Amante Susana Fidalgo Véronique Delplancq Viseu



PROJ/CI&DETS/CGD/0005 | SUPERES SUPERVISÃO E MENTORADO NO ENSINO SUPERIOR: DINÂMICAS DE SUCESSO

[nacional] não competitivo <=21 2017-2018 concluído integrado Luís Menezes Nídia Menezes NÚCLEO projeto Viseu



PROJ/CI&DETS/CGD/0003 | PRINT DIMENSÕES, PRINCÍPIOS E OBJETIVOS DE PRÁTICAS INTERDISCIPLINARES NO ENSINO SUPERIOR

[nacional] não competitivo <=21 2017-2018 concluido Cristina Azevedo Gomes integrado Lisboa Luís Menezes Maria João Silva NÚCLEO projeto Viseu





PROJ/CI&DETS/015/0032 | VALORES E ÉTICA NO DESPORTO ORIENTAÇÃO: REPRESENTAÇÕES, PRÁTICAS E ASPIRAÇÕES

[nacional] não competitivo <=21 2017-2018 Antonino Pereira concluido Educação Cidadania e Inclusão integrado não financiado NÚCLEO projeto Tadeu Celestino Viseu



PROJ/CI&DETS/CGD/0012 | EATMOT MOTIVAÇÕES PSICO-SOCIAIS ASSOCIADAS ÀS ESCOLHAS E PRÁTICAS ALIMENTARES

[nacional] não competitivo <=21 2017-2018 Ana Paula Cardoso concluido Educação para a Saúde e Qualidade de Vida integrado NÚCLEO projeto Viseu



PROJ/CI&DETS/CGD/0004 | SUCESSO ACADÉMICO NO ENSINO SUPERIOR: COMPETÊNCIAS EMOCIONAIS E PREVENÇÃO DO ABANDONO

[nacional] competitivo <=21 2017-2018 Ana Paula Cardoso Cláudia Chaves concluído Educação Cidadania e Inclusão integrado NÚCLEO projeto Sandra Antunes Sofia Campos Viseu



CENTRO-01-0145-FEDER-023474 | PROLEARN4ALL MALETAS PEDAGÓGICAS PARA TODOS

[nacional] competitivo <=21 2017-2019 Clarinda Barata concluido Educação Cidadania e Inclusão integrado Leiria NÚCLEO Olga Santos projeto



CENTRO-01-0145-FEDER-023293 | MAISaúdeMental MONITORIZAÇÃO E AVALIAÇÃO DOS INDICADORES DE SAÚDE MENTAL DAS CRIANÇAS E ADOLESCENTES: DA INVESTIGAÇÃO À PRÁTICA

[nacional] competitivo <=21 2017-2019 Cláudia Chaves concluido Educação para a Saúde e Qualidade de Vida integrado NÚCLEO projeto Viseu



NORTE-01-0145-FEDER-023623 | INFO PATHS SISTEMA DE MONITORIZAÇÃO E CONTROLO DE PERCURSOS, DE APLICAÇÃO TURÍSTICO-SOCIAL

[nacional] competitivo <=21 2017-2019 concluido Didiana Fernandes integrado Isabel Vieira NÚCLEO projeto Sandra Antunes Susana Rebelo da Fonseca TIC e Multimédia na Educação Visu



SAICT-POL/23684/2016 | ORDO CHRISTI PATRIMÓNIO ARTÍSTICO DA ORDEM DE CRISTO ENTRE O ZÊZERE E O TEJO (SÉC. XV E XVI)

[nacional] competitivo <=21 2017-2019 2018 concluido Guarda integrado NÚCLEO outra projeto Teresa Paiva



CENTRO-01-0246-FEDER-000004/6756 | PROMOÇÃO E VALORIZAÇÃO DO AZEITE DE MONTANHA

[nacional] competitivo <=21 2017-2019 2018 concluído Guarda integrado NÚCLEO outra projeto Teresa Paiva





CENTRO-01-0145-FEDER-023485 | VIAS • VISEUINTERAGESTORIES HISTÓRIAS INTERGERACIONAIS EM VISEU: UMA APLICAÇÃO MÓVEL PARA A INCLUSÃO SOCIAL E HÁBITOS DE VIDA

[nacional] competitivo <=21 2017-2018 2018 Abel Figueiredo Antonino Pereira concluido Cristina Azevedo Gomes Esperança Ribeiro Francisco Mendes integrado José Pereira Luís Sousa Maria Pacheco Figueiredo Nídia Morais NÚCLEO Paulo Eira Pedro Rito projeto Sara Felizardo Sónia Ferreira Susana Fidalgo Teresa Gouveia TIC e Multimédia na Educação Viseu



585879-EPP-1-2017-1-ES-EPPKA2-CBHE-JP | TIC CRUZ DEL SUR - USO DE LAS TIC PARA LA GESTION INTEGRAL DE LA INTERNACIONALIZACION EN AMERICA LATINA

[internacional] competitivo <=21 2017-2020 concluido integrado Leiria NÚCLEO projeto



2017-1-IE01-KA201-025693 | DEAPS DISTRIBUTED EVALUATION AND PLANNING IN SCHOOLS

[internacional] competitivo <=21 2017-2020 2018 concluido Henrique Ramalho integrado João Rocha Maria Pacheco Figueiredo NÚCLEO Políticas Educativas Didáticas e Formação projeto Susana Amante Viseu



PDR2020-101-030749 | VALOR JARMELISTA - VALORIZAÇÃO TERRITORIAL PELA PRESERVAÇÃO DA IDENTIDADE E GENÉTICA DA RAÇA JARMELISTA

[nacional] competitivo <=21 2017-2021 2018 concluido Guarda integrado NÚCLEO outra projeto Teresa Paiva



0583\_FRONTTEIRA2020\_3\_E | TERRITÓRIOS INCLUSIVOS EN LA FRONTERA ESPAÑA PORTUGAL

[internacional] competitivo <=21 2017-2020 2018 concluido Educação Cidadania e Inclusão Guarda integrado NÚCLEO projeto Teresa Paiva



0062\_ON\_INCLUSIVENTREPENEUR\_3\_E | Emprendimiento inclusivo: Oportunidad y negocio en el ámbito transfronterizo

[nacional] competitivo <=21 2017-2018 2018 concluido Educação para o Empreendedorismo e Sustentabilidade Guarda integrado NÚCLEO projeto Teresa Paiva



DT.UNI. Design Thinking Approach for an Interdisciplinary University

[internacional] competitivo <=21 2017-2020 2018 concluído Guarda integrado Natália Gomes NÚCLEO Políticas Educativas Didáticas e Formação projeto



POCI-01-0145-FEDER-023969 | Experiência e Sensações do Vinho: Explorar a Cultura e Património do Vinho na Região Tejo

[nacional] competitivo <=21 2017-2019 2018 concluido Eulália Santos integrado Leiria NÚCLEO outra projeto





PROJ/CI&DETS/2016/0014 | O CONSUMO E A PARTILHA DE CONTEÚDOS NA INTERNET PELOS ESTUDANTES DO ENSINO SUPERIOR

[nacional] não competitivo <=21 2016-2018 2018 concluído Cristina Azevedo Gomes Filomena Sobral integrado não financiado Nídia Morais NÚCLEO projeto Sónia Ferreira Teresa Gouveia TIC e Multimédia na Educação Viseu



PROJ/CI&DETS/2016/0016 | SUPERVISÃO, APOIO E REGULAÇÃO DO PROCESSO DE ENSINO-APRENDIZAGEM:  
UMA ANÁLISE DE PRÁTICAS PEDAGÓGICAS E DIDÁTICAS EM CONTEXTO DE SALA DE AULA

[nacional] não competitivo <=21 2016-2018 2018 Ana Costa Lopes Ana Isabel Silva Ana Paula Cardoso António  
Azevedo António Ribeiro Belmiro Rego Carla Lacerda concluído Esperança Ribeiro Henrique Ramalho Isabel Aires  
de Matos João Rocha Luís Menezes Maria Pacheco Figueiredo NÚCLEO Paulo Eira Políticas Educativas Didáticas e  
Formação projeto Susana Amante Viseu



574253-EPP-1-2016-1-DE-EPPKA2-CBHE-JP | MAGNET UNIVERSITY AS A KEY PARTNER OF NETWORK FOR VOCATIONAL EDUCATIONAL TRAINING CENTERS OF MIDDLE AGE GENERATION IN UZBEKISTAN

[internacional] competitivo <=21 2016-2019 2018 concluído Guarda integrado NÚCLEO Políticas Educativas Didáticas e Formação projeto Teresa Paiva



2016-1-PT01-KA203-022950 | TELESEICT ENSINO ESPECIAL E TECNOLOGIAS DE INFORMAÇÃO E COMUNICAÇÃO

[internacional] competitivo <=21 2016-2019 2018 Carlos Brigas concluido Educação Cidadania e Inclusão Guarda integrado NÚCLEO Pedro Tadeu projeto



CENTRO-02-0651-FEDER-000029 | ECBEIRAS - EMPREENDER E CRESCER NAS BEIRAS

[nacional] competitivo <=21 2016-2018 2018 concluido Guarda integrado NÚCLEO projeto Teresa Paiva



SAICT-POL/23831/2016 | TreeM MONITORIZAÇÃO & MANUTENÇÃO AVANÇADA DE ÁRVORES

[nacional] competitivo <=21 2016-2019 2018 concluido Guarda Maria Eduarda Ferreira NÚCLEO projeto



Mais estratégia, Mais eficiência

04/SIAC/2015 - SIAC 16159 | [+AGRO] QUALIFICAÇÃO ORGANIZACIONAL, ENERGÉTICA E DE SEGURANÇA E SAÚDE NO TRABALHO DA INDÚSTRIA AGROALIMENTAR

[nacional] competitivo <=21 2016-2018 2018 concluido Guarda integrado NÚCLEO outra projeto Teresa Paiva



03/SIAC/2015 - SIAC 16177 | PIN POLI ENTREPRENEURSHIP INNOVATION NETWORK

[nacional] competitivo <=21 2016-2018 2018 concluido Educação para o Empreendedorismo e Sustentabilidade  
Guarda integrado NÚCLEO projeto Teresa Paiva





PTDC/MHC-CED/0588/2014 | [TEL@FTELab] Technology Enhanced Learning @ Future-Teacher E-ducation Lab

[nacional] competitivo <=21 2016-2019 2018 Bianor Valente concluido integrado Linha investigação Lisboa Margarida Rodrigues Maria João Silva NÚCLEO projeto TIC e Multimédia na Educação

# DOUROTUR

TURISMO E INOVAÇÃO TECNOLÓGICA NO DOURO

NORTE-01-0145- FEDER-000014 | [DOUROTUR] Tourism and technological innovation in the Douro

[nacional] competitivo <=21 2016-2019 2018 concluido Didiana Fernandes Educação para o Empreendedorismo e Sustentabilidade integrado Isabel Vieira NÚCLEO projeto Viseu



2016-1-TR01-KA201-035130 | LEND A HAND - SOCIAL INCLUSION PROGRAMMING FOR MIGRANT AND REFUGEE CHILDREN AT PRIMARY SCHOOL

[internacional] competitivo <=21 2016-2018 2018 Ana Paula Couceiro Figueira Célia Ribeiro concluido Educação Cidadania e Inclusão integrado NÚCLEO projeto Viseu

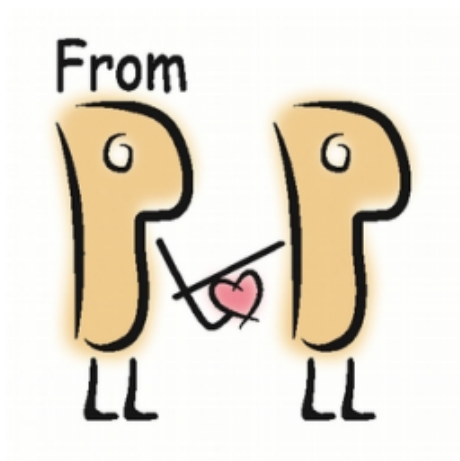

2016-1-ES01-KA201-025501 | FROM PEER TO PEER: EUROPEAN SCHOOLS COOPERATING TO BE BULLYING-FREE

[internacional] competitivo <=21 2016-2018 2018 Ana Paula Couceiro Figueira concluido integrado NÚCLEO outra projeto Visu



PROJ/CI&DETS/2015/005 | HUMAT HUMOR NO ENSINO DA MATEMÁTICA

[nacional] não competitivo <=21 2015-2019 concluído integrado João Paulo Balula Luís Menezes não financiado  
NÚCLEO projeto Véronique Delplancq Viseu

em curso projetos internos